



PALAZZOVERBANIA

Città di Luino



**PALAZZOVERBANIA**

---

Città di Luino





Arch. Stefano Introini, Dirigente Settore Sviluppo  
Sostenibile

Arch. Graziella Cusano, Responsabile Servizio Promozione e Sviluppo del Territorio

Arch. Elisabetta Maino, Progetto Smart Border - Interreg V-A

Arch. Verdiana Messina, Servizi Pubblici e Patrimonio



PALAZZOVERBANIA

Città di Luino





PALAZZOVERBANIA

Città di Luino



# LA VALORIZZAZIONE CULTURALE

Un polo di aggregazione culturale valorizzando l'edificio con spazi dedicati allo scrittore Piero Chiara e al poeta Vittorio Sereni trasferendovi gli archivi e allestendo laboratori culturali dedicati alla ricerca espressiva



VERBANIA HÔTEL - LUINO (LAGO MAGGIORE)

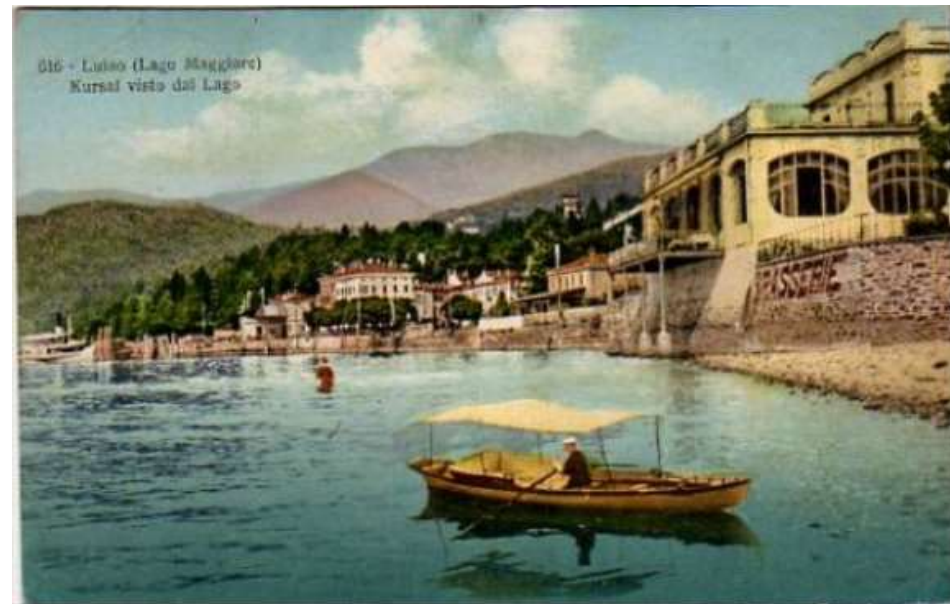

016 - Luino (Lago Maggiore)  
Kursaal visto dal Lago



PALAZZOVERBANIA

Città di Luino

# GLI ARCHIVI E IDENTITÀ DEI LUOGHI

## **"Inverno a Luino"**

*Ti distendi e respiri nei colori.*

*Nel golfo irrequieto,*

*nei cumoli di carbone irti al sole*

*sfavilla e s'abbandona*

*l'estremità del borgo.*

*Colgo il tuo cuore*

*Se nell'alto silenzio mi commuove*

*Un bisbiglio di gente per le strade.*

*Morto in tramonti nebbiosi d'altri cieli*

*Sopravvivo alle tue sere celesti,*

*ai radi battelli del tardi*

*di luminarie fioriti.*

*Quando pieghi al sonno*

*e dai suoni di zoccoli e canzoni*

*e m'attardo smarrito ai tuoi bivi*

*m'accendi nel buio d'una piazza*

*una luce di calma, una vetrina.*

**( Vittorio Sereni - Frontiera )**

*Luino, porto "... in Luino vi è qualche cosa di inesprimibile e di spirituale che non può andare vestito di parole; è qualche cosa di più che la tinta locale, è quel mistero di attrazione che fa innamorare di un luogo senza che ci si possa dar ragione del motivo"* **Piero Chiara, Luino "L'Avvenire del Verbano", 30 novembre 1934**

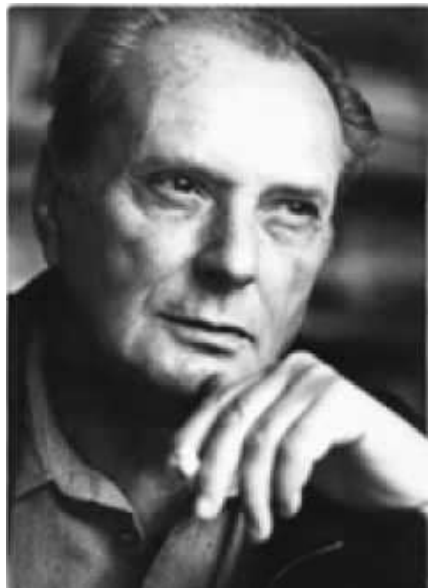

**PALAZZOVERBANIA**

Città di Luino







dove il lago finisce  
un murmure soltanto  
sfiora la nostra vita



**NASCE  
IL KURSAAL**  
NOME E RINASCITA

**IL KURSAAL  
NELLA VITA  
LITNESE**  
IL RITORNO ALLA VITA  
LITNESE

**DA KURSAAL  
AD ALBERGO  
VERBANIA**  
IL RITORNO AL  
SEMPRE VERBANIA

**RITORNO AL  
VERBANIA**  
RITORNO AL  
VERBANIA

**DA ALBERGO  
A CENTRO  
CULTURALE**  
IL RITORNO AL CENTRO  
CULTURALE

**RINASCE  
PALAZZO  
VERBANIA**  
RITORNO AL CENTRO  
CULTURALE

**1904-1905**

**1905-1917**

**1921-1927**

**1936-1940**

**1970-2012**

**1998-2018**

**1904**

Il Kursaal nasce nel 1904, progettato dall'architetto austriaco Josef Hoffmann. È un capolavoro di architettura modernista, con linee pulite e geometrie precise. Il suo nome deriva dal termine tedesco "Kursaal", che significa "casa di cura" o "salotto".



**1905-1911**

In questi anni il Kursaal diventa il centro della vita culturale e sociale di Luino. Ospita concerti, spettacoli teatrali e riunioni. La sua architettura è ammirata e imitata in altre parti d'Italia.



**1921**

Il Kursaal viene trasformato in un albergo, il Grand Hotel Verbania. Questo cambiamento segnala il ritorno alla vita turistica di Luino e alla sua vocazione di centro balneare.



**1925**

Il Kursaal viene restaurato e ampliato, mantenendo le sue caratteristiche architettoniche originali. Le modifiche sono progettate da Giuseppe Pagano.



**1927**

Il Kursaal viene restaurato e ampliato, mantenendo le sue caratteristiche architettoniche originali. Le modifiche sono progettate da Giuseppe Pagano.



**1929**

Il Kursaal viene restaurato e ampliato, mantenendo le sue caratteristiche architettoniche originali. Le modifiche sono progettate da Giuseppe Pagano.



**1932-1934**

Il Kursaal viene restaurato e ampliato, mantenendo le sue caratteristiche architettoniche originali. Le modifiche sono progettate da Giuseppe Pagano.



**1936-1940**

Il Kursaal viene restaurato e ampliato, mantenendo le sue caratteristiche architettoniche originali. Le modifiche sono progettate da Giuseppe Pagano.



**1941**

Il Kursaal viene restaurato e ampliato, mantenendo le sue caratteristiche architettoniche originali. Le modifiche sono progettate da Giuseppe Pagano.



**1947**

Il Kursaal viene restaurato e ampliato, mantenendo le sue caratteristiche architettoniche originali. Le modifiche sono progettate da Giuseppe Pagano.



**1962**

Il Kursaal viene restaurato e ampliato, mantenendo le sue caratteristiche architettoniche originali. Le modifiche sono progettate da Giuseppe Pagano.



**1963**

Il Kursaal viene restaurato e ampliato, mantenendo le sue caratteristiche architettoniche originali. Le modifiche sono progettate da Giuseppe Pagano.

**1970**

Il Kursaal viene restaurato e ampliato, mantenendo le sue caratteristiche architettoniche originali. Le modifiche sono progettate da Giuseppe Pagano.

**1971-72**

Il Kursaal viene restaurato e ampliato, mantenendo le sue caratteristiche architettoniche originali. Le modifiche sono progettate da Giuseppe Pagano.



**1973-1978**

Il Kursaal viene restaurato e ampliato, mantenendo le sue caratteristiche architettoniche originali. Le modifiche sono progettate da Giuseppe Pagano.



**1975**

Il Kursaal viene restaurato e ampliato, mantenendo le sue caratteristiche architettoniche originali. Le modifiche sono progettate da Giuseppe Pagano.



**1976-2012**

Il Kursaal viene restaurato e ampliato, mantenendo le sue caratteristiche architettoniche originali. Le modifiche sono progettate da Giuseppe Pagano.





**1979**

Il Kursaal viene restaurato e ampliato, mantenendo le sue caratteristiche architettoniche originali. Le modifiche sono progettate da Giuseppe Pagano.



**1981**

Il Kursaal viene restaurato e ampliato, mantenendo le sue caratteristiche architettoniche originali. Le modifiche sono progettate da Giuseppe Pagano.

**1983**

Il Kursaal viene restaurato e ampliato, mantenendo le sue caratteristiche architettoniche originali. Le modifiche sono progettate da Giuseppe Pagano.

**1986**

Il Kursaal viene restaurato e ampliato, mantenendo le sue caratteristiche architettoniche originali. Le modifiche sono progettate da Giuseppe Pagano.

**1998**

Il Kursaal viene restaurato e ampliato, mantenendo le sue caratteristiche architettoniche originali. Le modifiche sono progettate da Giuseppe Pagano.



**1999**

Il Kursaal viene restaurato e ampliato, mantenendo le sue caratteristiche architettoniche originali. Le modifiche sono progettate da Giuseppe Pagano.

**2002-2005**

Il Kursaal viene restaurato e ampliato, mantenendo le sue caratteristiche architettoniche originali. Le modifiche sono progettate da Giuseppe Pagano.

**2007**

Il Kursaal viene restaurato e ampliato, mantenendo le sue caratteristiche architettoniche originali. Le modifiche sono progettate da Giuseppe Pagano.

**2014**

Il Kursaal viene restaurato e ampliato, mantenendo le sue caratteristiche architettoniche originali. Le modifiche sono progettate da Giuseppe Pagano.

**2015-2018**

Il Kursaal viene restaurato e ampliato, mantenendo le sue caratteristiche architettoniche originali. Le modifiche sono progettate da Giuseppe Pagano.

180 cm



# IL PROGETTO DI RECUPERO

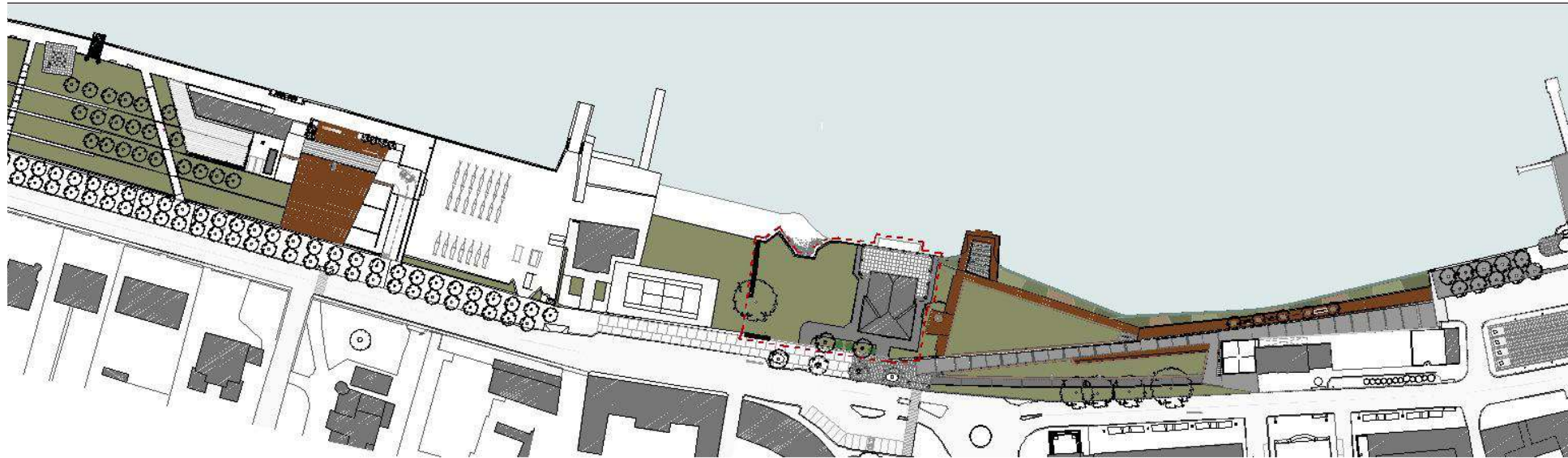

PALAZZOVERBANIA

Città di Luino



# IL PROGETTO DI RECUPERO

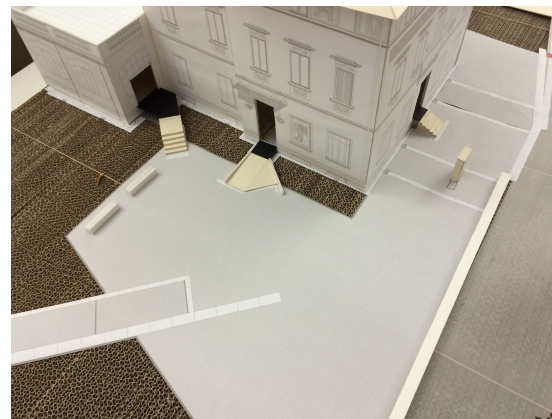
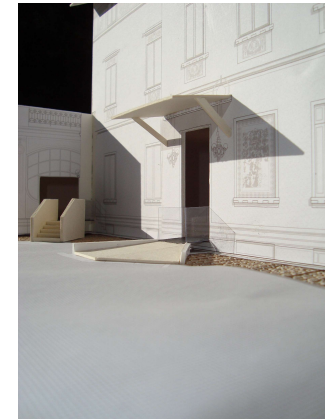
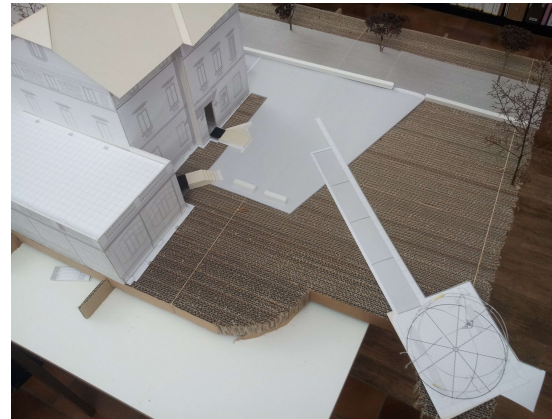
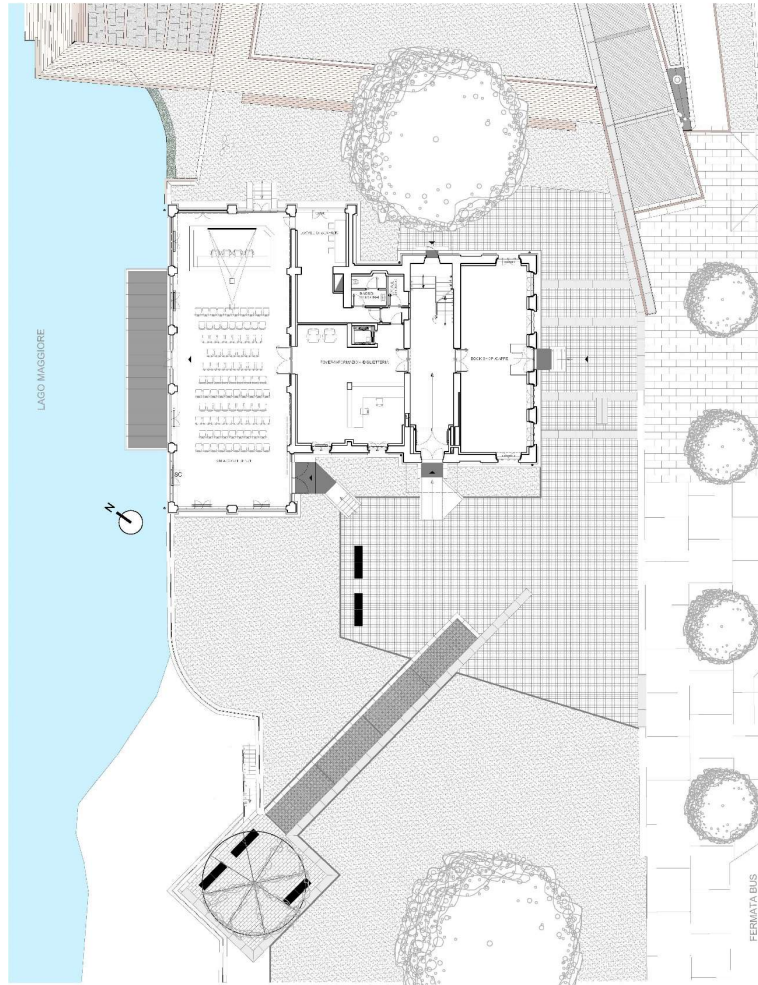

PALAZZOVERBANIA

Città di Luino

# IL PROGETTO DI RECUPERO



**-1** BAGNI E LOCALI SERVIZIO

**PT** SALA CONFERENZE

**+1** CAFFE' LETTERARIO

**+2** ARCHIVI

**+3** SALA VIDEO





# IL PROGETTO DI RECUPERO



# Palazzo Verbania

*Verso l'inaugurazione*







**Attilio Fontana**  
presidente della giunta  
della Regione Lombardia

**Andrea Pellicini**  
sindaco del  
Comune di Luino

**l'amministrazione comunale**  
di Luino

hanno il piacere di invitarLa  
all'inaugurazione ufficiale di

**Palazzo Verbania**  
Luino, Lago Maggiore  
piazza G. Garibaldi

## Palazzo Verbania

il restauro\_i nuovi allestimenti\_gli archivi Piero Chiara e  
Vittorio Sereni\_il programma musiche, mostre conferenze

**Sabato**  
**18 maggio 2019**  
ore 10



Palazzo Verbania riapre al pubblico grazie al Programma di valorizzazione culturale tra la Città di Luino, il MIBAC e l'Agenzia del Demanio e grazie al contributo al restauro di: Città di Luino, Fondazione Cariplo, Regione Lombardia



Fondazione  
**CARIPLO**



Invito valido  
per 2 persone  
da presentare  
all'ingresso



**Attilio Fontana**  
presidente della giunta  
della Regione Lombardia

**Andrea Pellicini**  
sindaco del  
Comune di Luino

**l'amministrazione comunale**  
di Luino

hanno il piacere di invitarLa  
all'inaugurazione ufficiale di

**Palazzo Verbania**  
Luino, Lago Maggiore  
piazza G. Garibaldi

## Palazzo Verbania

il restauro\_i nuovi allestimenti\_gli archivi Piero Chiara e  
Vittorio Sereni\_il programma musiche, mostre conferenze

**Sabato**  
**18 maggio 2019**  
ore 10



Palazzo Verbania riapre al pubblico grazie al Programma di valorizzazione culturale tra la Città di Luino, il MIBAC e l'Agenzia del Demanio e grazie al contributo al restauro di: Città di Luino, Fondazione Cariplo, Regione Lombardia



Fondazione  
**CARIPLO**



Invito valido  
per 2 persone  
da presentare  
all'ingresso



## Palazzo Verbania

*Eventi in programma*

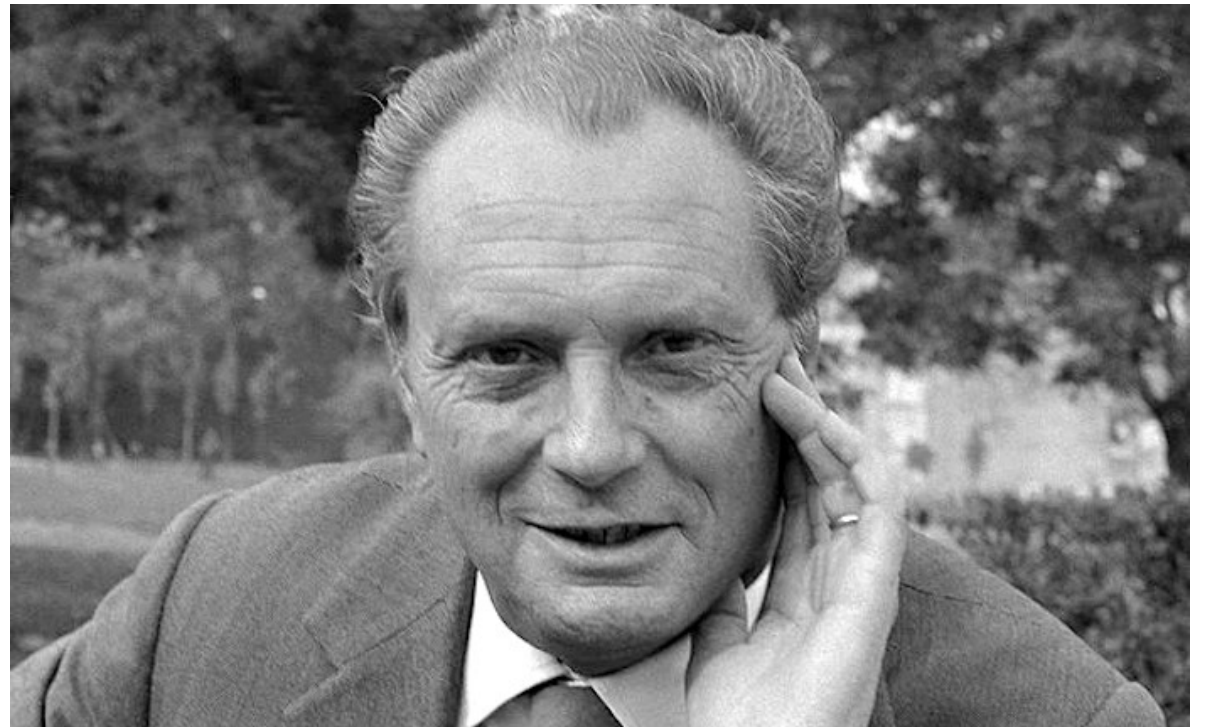



# Palazzo Verbania

---

## *Eventi in programma*

